

## ohne Zutaten vom Schwein

Montag 08.06.



Milchreis M, Me, La  
Rote Fruchtgrütze  
Muffins

Dienstag 09.06.



Hähnchenrahmgulasch in einer Ge-  
flügelsoße M, Me, La, S, Sn  
Spätzle G, G1, Ei  
Salat \*  
Schokoladenpudding \*

Mittwoch 10.06.

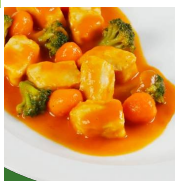

Veggie-Geschnetzeltes alla Italia (auf  
Erbsen- und Weizenbasis) in  
Tomatencremesoße G, G1, G4  
Gabel-Spaghetti G, G1  
Salat \*  
Obst der Saison \*

Donnerstag 11.06.



Chicken-Nuggets aus Hähnchen-  
brustfleisch zusammengefügt G, G1  
Wellenschnittpommes  
Vanillepudding \*

Freitag 12.06.

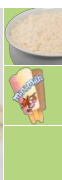

Lachsfiletstücke (aus verantwortungsvoller  
Aquakultur) in Dillcremesoße Fi, M, Me, La, S  
Langkornreis  
mini milk Mix- Stieleis (E), (Sb), M, Me, La, (Sf)

Guten   
Appetit

ohne Zutaten vom Schwein

**Mo**  
08.06.

23531 Milchreis  
Enthält: **Milch , Milcheiweiß , Laktose**

23571 Rote Fruchtgrütze  
Enthält: keine Allergene gemäß LMIV

KA00002 Muffins  
Enthält: keine Allergene gemäß LMIV

**Di**  
09.06.

23417 Hähnchenrahmgulasch in einer Geflügelsoße  
Enthält: **Milch , Milcheiweiß , Laktose , Sellerie , Senf**

32845 Spätzle  
Enthält: **Gluten , Weizen , Eier**

EZ0153 Salat  
Enthält: \*

EZ0053 Schokoladenpudding  
Enthält: \*

**Mi**  
10.06.

23784 Veggie-Geschnetzeltes alla Italia | (auf Erbsen- und Weizenbasis) in Tomatencremesoße  
Enthält: **Gluten , Weizen , Hafer**

32850 Gabel-Spaghetti  
Enthält: **Gluten , Weizen**

EZ0153 Salat  
Enthält: \*

EZ0091 Obst der Saison  
Enthält: \*

**Do**  
11.06.

32433 Chicken-Nuggets aus Hähnchenbrustfleisch zusammengefügt  
Enthält: **Gluten , Weizen**

56812 Wellenschnittpommes  
Enthält: keine Allergene gemäß LMIV

EZ0052 Vanillepudding  
Enthält: \*

**Fr**  
12.06.







23480 Lachsfiletstücke | (aus verantwortungsvoller Aquakultur) in Dillcremesoße  
Enthält: **Fisch , Milch , Milcheiweiß , Laktose , Sellerie**

32834 Langkornreis  
Enthält: keine Allergene gemäß LMIV

70111 mini milk Mix- Stieleis  
Enthält: **(Erdnüsse) , (Soja) , Milch , Milcheiweiß , Laktose , (Schalenfrüchte)**

# Legende

---

	mit Alkohol	E	Erdnüsse
	mit Zutaten vom Fisch	Ei	Eier
	mit Zutaten vom Geflügel	Fi	Fisch
	mit Zutaten vom Rind	G	Gluten
	mit Zutaten vom Schwein	G1	Weizen
	vegetarisch	G2	Roggen
	vegan	G3	Gerste
		G4	Hafer
		G5	Dinkel-Weizen
		G6	Khorasan-Weizen
01	Farbstoff	K	Krebstiere
02	Konservierungsstoff	La	Laktose
03	Antioxidationsmittel	Lp	Lupinen
04	Geschmacksverstärker	M	Milch
06	geschwärzt	Me	Milcheiweiß
07	gewachst	S	Sellerie
08	Phosphat	Sb	Soja
09	Süßungsmittel(n)	Sd	Schwefeldioxid und Sulfite (>10 mg/kg oder 10 mg/l)
10	Zucker(n) und Süßungsmittel(n)	Se	Sesam
11	enth. eine Phenylalaninquelle	Sf	Schalenfrüchte
12	kann bei übermäßigem Verzehr abführend wirken	Sf1	Mandeln
19	koffeinhaltig	Sf2	Haselnüsse
20	Nitritpökelsalz	Sf3	Walnüsse
		Sf4	Kaschunüsse
		Sf5	Pecannüsse
		Sf6	Paranüsse
		Sf7	Pistazien
		Sf8	Macadamia-/Queenslandnüsse
		Sn	Senf
		W	Weichtiere
		()	Kann Spuren enthalten von...